





DETALHAMENTO COBERTURA

LEGENDAS	
	CALHA EM CHAPA DE AÇO GALVANIZADA
	CALHA FURTADA EM CHAPA DE AÇO GALVANIZADA
	CONDUTOR VERTICAL, DIÂMETRO 75MM
	RUFO PINGADEIRA EM CHAPA DE AÇO GALVANIZADA
	RUFO INTERNO EM CHAPA DE AÇO GALVANIZADA

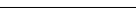

MUNICÍPIO DE ORINDIÚVA
PRAÇA MARIA DIAS N.º 614 – CENTRO
CEP.: 15480-000 – FONE: (17) 3816-9600
e-mail: prefeitura@orindiuva.sp.gov.br
Orindiuva/SP

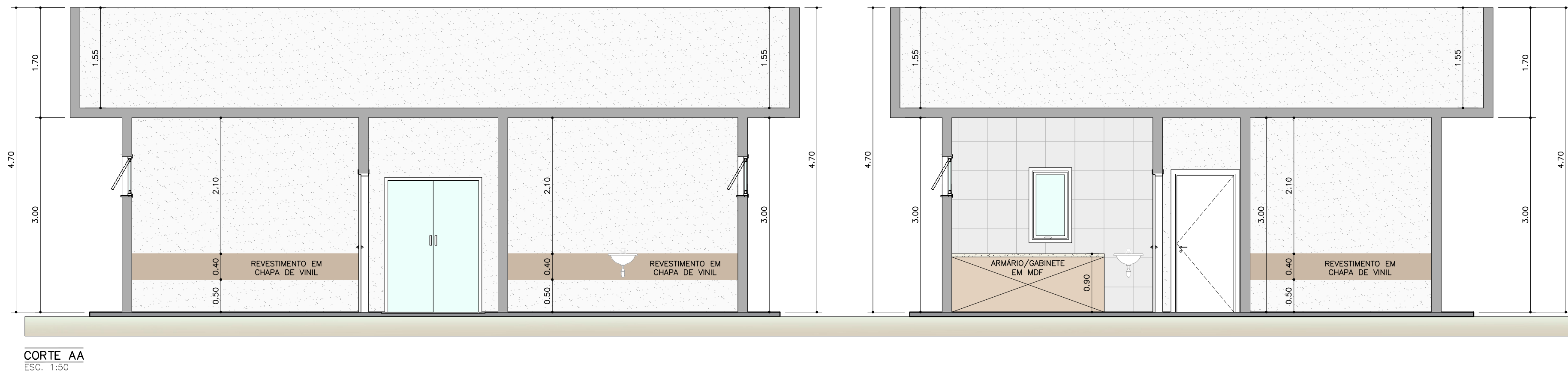
PROJETOS E CONSTRUÇÕES

UBS TIPO II

PROJETO ARQUITETÔNICO

PLANTA DE COBERTURA E CORTES

ARQ	Escala: INDICADA	ART nº: 2620251955858
Folha: 03/10	Datas e Observações: 30/10/2025: PROJETO INICIAL	

Objeto:
CONSTRUÇÃO DE UNIDADE BÁSICA DE SAÚDE (UBS) TIPO 02

Proprietário:
MUNICÍPIO DE ORINDIÚVA - SP

Endereço:
RUA ALCIDES ALVES FERREIRA, S/N

Município:
ORINDIÚVA

Estatdo:
SP

PROPRIETARIO
MIRELLI COSTINA LEITE PIRES MARTINS
PREFEITA MUNICIPAL

RESP. TÉCNICO PELO PROJETO
JOSMAR NASCIMENTO RODRIGUES
ENGENHEIRO CIVIL
CREA 1.078.131-04 - SP